

Zestawienie drewna - dach

| Element                      | Symbol        | Przekrój<br>[cm x cm] |    | Długość<br>[mb] | Ilość<br>[szt.] | Kubatura<br>[m³] |
|------------------------------|---------------|-----------------------|----|-----------------|-----------------|------------------|
|                              |               | b                     | h  |                 |                 |                  |
| Krokwie 45°                  | K1            | 8                     | 18 | 6,70            | 24              | 2,32             |
|                              | K2            | 8                     | 18 | 4,70            | 7               | 0,47             |
|                              | K3            | 8                     | 18 | 3,40            | 12              | 0,59             |
|                              | K4            | 8                     | 18 | 10,00           | 3               | 0,43             |
|                              | K5            | 8                     | 18 | 5,40            | 1               | 0,08             |
|                              | K6            | 8                     | 18 | 4,30            | 2               | 0,12             |
|                              | K7            | 8                     | 18 | 3,10            | 1               | 0,04             |
|                              | K8            | 8                     | 18 | 2,10            | 1               | 0,03             |
|                              | K9            | 8                     | 18 | 1,00            | 4               | 0,06             |
|                              | K10           | 8                     | 18 | 2,90            | 1               | 0,04             |
|                              | K11           | 8                     | 18 | 1,90            | 2               | 0,05             |
|                              | K12           | 8                     | 18 | 3,60            | 1               | 0,05             |
|                              | K13           | 8                     | 18 | 2,50            | 3               | 0,11             |
|                              | K14           | 8                     | 18 | 2,20            | 2               | 0,06             |
|                              | K15           | 8                     | 18 | 0,80            | 12              | 0,14             |
| Krokwie - łuk                | K16           | 8                     | 18 | 6,30            | 1               | 0,09             |
|                              | K17           | 8                     | 18 | 5,10            | 1               | 0,07             |
|                              | K18           | 8                     | 18 | 4,10            | 1               | 0,06             |
|                              | K19           | 8                     | 18 | 2,10            | 1               | 0,03             |
|                              | K20           | 8                     | 18 | 3,20            | 1               | 0,05             |
|                              | K21           | 8                     | 18 | 4,70            | 1               | 0,07             |
|                              | K22           | 8                     | 18 | 1,30            | 1               | 0,02             |
|                              | K23           | 8                     | 18 | 0,90            | 1               | 0,01             |
|                              | K24           | 8                     | 18 | 0,90            | 1               | 0,01             |
|                              | K25           | 8                     | 18 | 4,80            | 1               | 0,07             |
|                              | K26           | 8                     | 18 | 2,0             | 18              | 0,52             |
|                              | K27           | 8                     | 18 | 2,3             | 6               | 0,20             |
|                              | K28           | 10                    | 20 | 8,5             | 1               | 0,17             |
|                              | K29           | 10                    | 20 | 7,5             | 1               | 0,15             |
| Krokwie narożne /<br>koszowe | M1            | 14                    | 14 | 4,10            | 1               | 0,08             |
|                              | M2            | 14                    | 14 | 1,0             | 1               | 0,02             |
|                              | M3            | 14                    | 14 | 1,4             | 2               | 0,05             |
|                              | M4            | 14                    | 14 | 1,7             | 1               | 0,03             |
|                              | M5            | 14                    | 14 | 1,5             | 1               | 0,03             |
|                              | M6            | 14                    | 14 | 1,8             | 1               | 0,04             |
|                              | M7            | 14                    | 14 | 1,3             | 1               | 0,03             |
|                              | M8            | 14                    | 14 | 4,7             | 1               | 0,09             |
|                              | M9            | 14                    | 14 | 2,3             | 2               | 0,09             |
|                              | M10           | 14                    | 14 | 1,9             | 1               | 0,04             |
| Kleszcze                     | K11           | 4,5                   | 18 | 4,4             | 14              | 0,50             |
|                              | Pd1           | 18                    | 20 | 12,2            | 1               | 0,44             |
| Płatwie                      | Pd2           | 18                    | 20 | 9,2             | 1               | 0,33             |
|                              | Pd3           | 18                    | 20 | 10,40           | 1               | 0,37             |
|                              | Pd4           | 18                    | 20 | 7,40            | 1               | 0,27             |
|                              | Pd5           | 14                    | 14 | 1,90            | 12              | 0,45             |
| Płatwie lukarn               | Pd6           | 14                    | 14 | 4,0             | 2               | 0,16             |
|                              | W1            | 18                    | 18 | 2,1             | 12              | 0,36             |
| Wymiary                      | W2            | 8                     | 18 | 1,5             | 3               | 0,06             |
|                              | W3            | 8                     | 18 | 1,1             | 2               | 0,03             |
|                              | W4            | 8                     | 18 | 0,8             | 5               | 0,06             |
|                              | W5            | 8                     | 18 | 2,7             | 1               | 0,04             |
|                              | Do1           | 3,5                   | 22 | 15,0            | 1               | 0,12             |
| Deski okapowe                | Do2           | 3,5                   | 22 | 13,1            | 1               | 0,10             |
|                              | Do3           | 3,5                   | 22 | 1,9             | 2               | 0,03             |
|                              | Do4           | 3,5                   | 22 | 3,9             | 1               | 0,03             |
|                              | Do5           | 3,5                   | 22 | 3,8             | 1               | 0,03             |
|                              | RAZEM: 9,99m³ |                       |    |                 |                 |                  |

KONSTRUKCJA WIĘŻBY DACHOWEJ

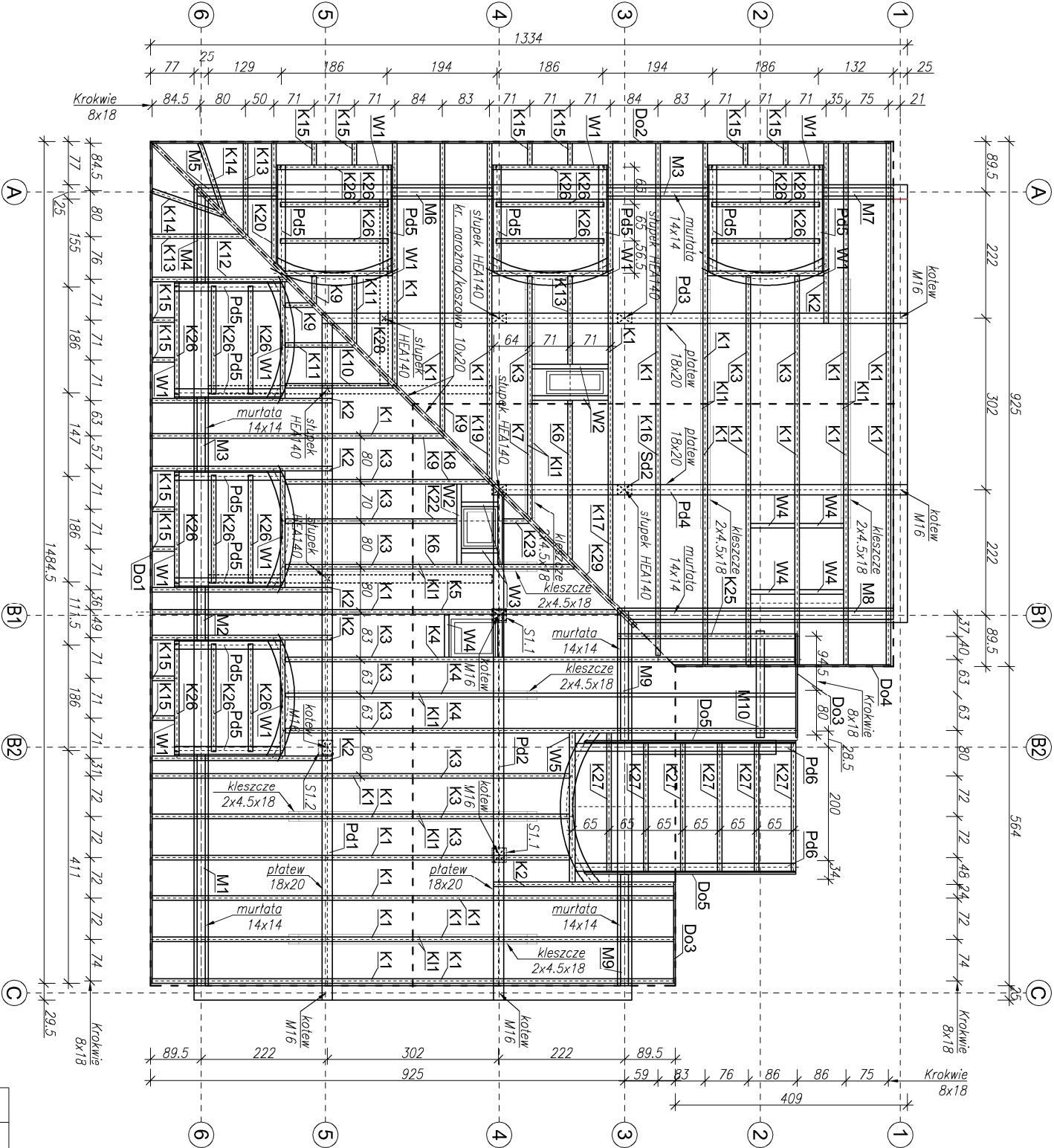

- UWAGA:**
- Drewno sosnowe/świerkowe klasy C24
  - Stosować stężenia podłużne pości dachu w postaci wiatrownic.
  - Połączenia na złącza ciesielskie na pełne gwoździowanie
  - Rysunek rozpatrywać łącznie z rysunkami poszczególnych branż.
  - Wszystkie wymiary są wymiarami rzeczywistymi
- przed zamówieniem należy zwiększyć długości elementów więźby o ok. 20cm

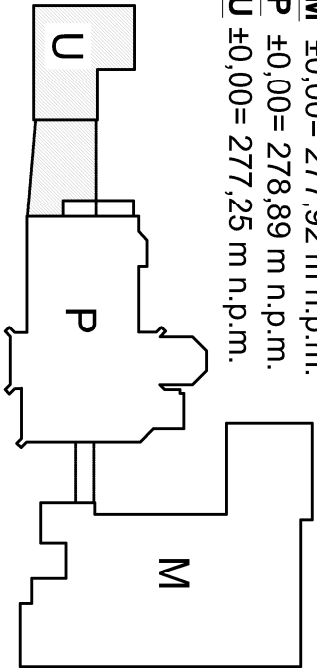

Poziom posadzki budynków:  
**M** ±0,00= 277,92 m n.p.m.  
**P** ±0,00= 278,89 m n.p.m.  
**U** ±0,00= 277,25 m n.p.m.

POZIOM POSADZKI PARTERU: ±0,00=277,25m n.p.m.

| PROJEKT BUDOWLANY          |   |         |            |  |          |
|----------------------------|---|---------|------------|--|----------|
| Jednostka projektowa:      | Biuo Usług Projektowych i Inwestycyjnych "DOMINEX"<br>Okawian Wąznik ul. Lewakowskiego 25/309, 38-400 Krośno tel.13 436 99 12   |         |            |  |          |
| Nazwa obiektu budowlanego: | "Przebudowa wraz ze zmianą sposobu użytkowania istniejącego zabudowanego budynku Placem Karczowskich o pomieszczenia przeznaczane na cele mieszkalne na Muzeum Rzemiosła w Krośnie - "Przestrzeń Wąsk, Kół i Szlaków" a także o pomieszczenia przeznaczane na cele mieszkalne na terenie w m. 242/1/2, położony w Krośnie przy ul. Grodzkiej 41, obok Stajniściście." |         |            |  |          |
| Investor:                  | Muzeum Rzemiosła w Krośnie, ul. Piłsudskiego 19, 38-400 Krośno;<br>Gmina Miasto Krośno, ul. Lwowska 28a, 38-400 Krośno  |         |            |  | Rok 2024 |
| Adres obiektu budowlanego: | 38-400 Krośno, ul. Grodzka 41, 38-400 Krośno<br>OBRĘB EWIDENCYJNA: ŚRODOWISKOWE<br>JEDNOSTKA EWIDENCYJNA: KROŚNO  |         |            |  | SKALA    |
| Temat rysunku:             | KONSTRUKCJA WIĘŻBY DACHOWEJ   |         |            |  | 1 : 100  |
| Element PB                 | branża konstrukcyjna  | Podpis: | Data       |  |          |
| Projektant :               | mgr inż. Oktawian Wąznik<br>specjalność konstrukcyjna, upr.08-110,72428/91  |         | 21.10.2024 |  |          |
| Sprawdzający :             | mgr inż. Paweł Parzyk<br>specjalność konstrukcyjna, upr. 7706,0777060/12  |         | 21.10.2024 |  |          |
| Asystent projektanta :     | mgr inż. Iwona Włosek<br>mgr inż. Rafał Kilar   |         | 21.10.2024 |  |          |

0.6K